

## VACANCES JUILLET 2025 : Les sentiers d'Equateur



L'Equateur, un si petit pays plein de trésors et si diversifié ! Rencontre avec des communautés indiennes très traditionnelles, cités historiques remarquables, la majesté de la cordillère des Andes et l'exubérante Amazonie sont incluses dans cet itinéraire très complet.

### LES PLUS DE VOTRE PROGRAMME :

Dégustation d'une sucrerie locale et démonstration de son élaboration artisanale à Quito

- Le jardin botanique de Quito
- Visite d'un atelier de fabrication d'instruments andins de la culture Quichua
- Déjeuner chez l'habitant dans la région de Otavalo
- Arrêt sur la vraie ligne de l'Equateur à Quitsato
- Rencontre avec la communauté Quichua en Amazonie
- Visite d'une fabrication de rhum artisanal à Puyo
- Rencontre avec la communauté indigène de Salasaca
- Visite d'un atelier de peintres "naïfs"
- Montée au refuge du Chimborazo à 4 800 m (en bus)
- Le musée ethnographique Pumapungo à Cuenca
- Découverte d'une plantation de cacao avec déjeuner dans la plantation

## JOUR 1 : REUNION / PARIS

Envol à destination de Paris.

Arrivée à Paris, transfert et nuit à l'hôtel.

## JOUR 2 : PARIS / QUITO

Petit déjeuner à l'hôtel.

Transfert à l'aéroport et vol à destination de Quito sur vols réguliers.

Arrivée à l'aéroport de Quito.

Après les formalités de débarquement, accueil par votre guide accompagnateur local et transfert à votre hôtel.

Dîner libre et nuit à l'hôtel.

## JOUR 3 : QUITO

Petit déjeuner.

Ville de Quito.

Fondée au XVI<sup>e</sup> siècle sur les ruines d'une cité inca à 2850 m d'altitude, la capitale de l'Équateur possède toujours le centre historique le mieux préservé et le moins modifié d'Amérique latine. Les monastères San Francisco et Santo Domingo, l'église et le collège jésuite de La Compañía, avec leurs riches décorations intérieures, sont des exemples parfaits de l'« école baroque de Quito », mélange d'art espagnol, italien, mauresque, flamand et indien.

On commence par la colline d'Itchimbía qui vous dévoilera une belle vue sur le centre historique. Continuation vers le quartier colonial de San Marcos qui, grâce aux efforts de ses habitants, a amélioré sa qualité de vie. **Passage dans la Ronda**, le plus ancien quartier de Quito et dégustation d'une sucrerie locale appelée « colaciones ».

**Départs 2025 : Dégustation de sucrerie locale** et démonstration de son élaboration artisanale.

Continuation vers la place de l'Indépendance où se dressent la Cathédrale et l'Archevêché, embellis par des arches et des fontaines ; La Compañía (l'église de la Compagnie de Jésus), joyau baroque « mudéjar » dont l'intérieur est couvert à la feuille d'or.

Découverte de l'église San Francisco de Quito, construite sur les bases d'un palais Inca dont l'intérieur abrite des chefs d'œuvre d'art sacré latino-américains, et entourée de jolies maisons coloniales.

**Déjeuner dans un restaurant local** (dégustation du locro quiteño, soupe à base de pomme de terre, fromage et avocat).

Dans l'après-midi, nous visiterons le Jardin Botanique de Quito, un espace qui vise à rechercher, éduquer et conserver la biodiversité des forêts et autres zones naturelles de la région andine de l'Équateur. Il dispose de 2 hectares de terrain où l'on peut observer 18 000 espèces de plantes indigènes et introduites, y compris ses espèces les plus représentatives, les orchidées.

Dîner libre et nuit à l'hôtel.

## JOUR 4 : QUITO / OTAVALO / SALINAS DE IBARRA / OTAVALO

Petit déjeuner.

**Départ vers Otavalo**, située à 2.600 m d'altitude, mondialement connue pour son marché. **Visite du marché Indien**. Flânerie dans ce marché divisé en plusieurs parties : fruits et légumes, viandes, céréales et artisanat (laine et tissus).

**Visite de la Cascade de Peguche**, à 2 km au sud-est du village, dans une forêt d'eucalyptus, se trouve une jolie cascade qui peut faire l'objet d'une agréable balade sacrée à pied.

**Visite d'un atelier de fabrication d'instruments andins**. Démonstration de leur fabrication et explication de la musique ancestrale de la culture Quichua.

**Déjeuner chez l'habitant**. Pour vous faire déguster les plats typiques des indigènes, comme le fameux cuye, cochon d'Inde, cuisiné sur un feu de camp à même le sol.

**L'architecture de Salinas de Ibarra** est composée de maisons peintes avec des œuvres d'art colorées, dans lesquelles est exposé le processus de lutte et de travail de la population afro-équatorienne installée à Imbabura. La visite commence à la gare "La Libertad" qui a été construite dans les années 50. Les touristes qui arrivent à cette destination peuvent admirer la beauté des vieilles maisons de tuiles et de roseaux. **Nous visiterons le musée du Sel**, où nous découvrirons les procédés traditionnels utilisés à l'époque coloniale.

**Visite du lac de Cuicocha** installé dans un chaudron de 5 km<sup>2</sup> où se trouvent 2 îlots formés par deux dômes volcaniques chacun. Cet énorme lac se trouve dans l'ancien cratère du volcan Cotacachi. On peut faire une marche près du cratère du volcan à partir des 3200 m jusqu'à 3500 m d'altitude.

Retour à Otavalo.

Dîner libre et nuit à l'hôtel.

## JOUR 5 : OTAVALO / LIGNE EQUINOXIALE / AMAZONIE

Petit déjeuner.

**Arrêt sur la vraie ligne de l'Équateur**. Arrivée à Cayambe, **visite du petit musée en plein air de Quitsato**.

*Une grande horloge solaire est située exactement sur la ligne Équinoxiale, à la latitude 0° 0' 0". D'intéressantes explications sont données sur l'emplacement du site en fonction également des astres et des montagnes. Ce lieu possède une grande valeur historique car c'est ici que la mission géodésique française vint en juin 1736. Ses résultats sont gravés sur une grande plaque de pierre qui repose actuellement dans l'observatoire astronomique de Quito.*

En cours de route, vous aurez la possibilité de vous arrêter au **col de Papallacta** et faire une marche de 30 minutes en compagnie de votre guide qui vous donnera des explications sur la flore endémique des Andes.

Les émotions se poursuivent. C'est une expérience parmi les plus fascinantes de quitter les hautes terres Andines pour se retrouver quelques heures plus tard à 300 m d'altitude en pleine forêt tropicale. Le fait de parcourir l'Amazonie a presque toujours eu un caractère de légende qui gardera quelques secrets enfouis dans cette mer de forêts.

Déjeuner libre.

Dîner.

Nuit à l'hôtel.

## JOUR 6 : AMAZONIE

Petit déjeuner.

AGENCE DE SAINT-DENIS : 7 RUE CHARLES GOUNOD 97400 SAINT-DENIS - ÎLE DE LA RÉUNION  
AGENCE DE SAINT-PIERRE : 40 RUE DES BONS ENFANTS 97410 SAINT-PIERRE - ÎLE DE LA RÉUNION

0262 85 10 00  
reservation@airvoyages.fr

*Premiers contacts avec la végétation luxuriante de l'Amazonie. Votre guide vous apprendra à reconnaître les orties antirhumatismales, les baies hallucinogènes, le lait anti-bouton, les bois "anti-défaillance", les fruits comestibles. Vous verrez l'hévéa d'où une seule incision fait couler une liqueur blanche comme du lait qui se durcit et se noircit peu à peu à l'air. Les Indiens utilisent et nomment la résine qu'ils en tirent le caoutchouc, qui signifie « l'arbre qui pleure ». Dans cette forêt on retrouve une certaine idée du commencement du monde. Souvent impénétrable elle impose des trajets difficiles que le panorama grandiose fait oublier très vite. Elle est immense et très mouvementée, haute et tragique, riche en morts et vivants.*

Quand la rivière est propice, nous pouvons faire un **petit trajet en canoë sur le Napo**. Les passagers pourront observer le travail réalisé depuis des décennies pour trouver de l'or dans la rivière. Le guide natif expliquera alors comment on lave l'or en utilisant le tamis.

**Déjeuner en cours de visite.**

**Visite de l'association quichua d'Ahuano** qui réunit environ 60 familles et 300 personnes. Les terres occupées par ceux-ci ont un statut de terres communautaires et chaque famille peut bénéficier d'une parcelle de terre qui leur permet de s'installer et de vivre de l'agriculture comme la récolte de la yuca, les bananes, le cacao et le maïs. La chasse, la pêche et le tourisme viennent compléter les activités des habitants.

**Dîner et nuit au lodge.**

## JOUR 7 : AMAZONIE / PUYO / BANOS / LATACUNGA

**Petit déjeuner.**

**Transfert vers Puyo, la capitale de Pastaza**, une province de l'Equateur, qui est située à une altitude de 950 m. Fidèle à son nom, dérivé du mot quechua pour trouble, le climat local est humide et le temps est souvent couvert. Périodes lourdes de pluies tous les jours. C'est la capitale commerciale, culturelle et politique de la région. Fabrication artisanale de rhum "amazonien" à Puyo et dégustation.

En fonction de l'état physique des participants, marche de quarante-cinq minutes pour accéder au site du **Pailon del Diablo**, "le chaudron du diable" où une chute d'eau impressionnante se déverse dans une crevasse dans un fracas irréal.

**Départs 2025** : Pour les plus téméraires vous aurez la possibilité de traverser en nacelle le Canyon de Pastaza.

**Déjeuner dans un restaurant local.**

**Baños** est une charmante petite ville située à 1800 m d'altitude, à la vie paisible se trouve dans une zone subtropicale et jouit d'un climat agréable. Tandis qu'une végétation dense grimpe et descend des hautes cimes jusqu'au bord de torrents écumeux, des brumes menaçantes planent sur les ravins alentours. Bref tour de la ville.

**Départ pour la communauté de Salasaca**. A 14 km d'Ambato, foyer d'un petit groupe indigène qui tente, bon an mal an, de conserver ses terres et ses coutumes ancestrales. Les Salasacas sont les Indiens les plus connus de la Sierra centrale.

Dégustation d'une boisson typique de la région, le "chaguarmishqui", à base d'agave. Visite d'un petit atelier de tapisserie. Continuation sur l'autoroute panaméricaine en direction de **Latacunga**.

**Dîner libre.**

**Nuit à l'hôtel.**

## JOUR 8 : LATACUNGA / QUILOTOA / GUAMOTE

**Petit déjeuner.**

**Visite d'une plantation de roses**. Vous découvrirez les secrets des grandes plantations de fleurs de l'Equateur ainsi que le processus de production des plus belles roses du monde élevées en serres, grâce à des systèmes d'irrigation et de caléfactations. Après leur conditionnement en boîtes isothermes les fleurs destinées à l'exportation partent toutes les nuits en avion spécial à travers le monde.

Départ vers le **cratère du Quilotoa** sur le flanc duquel on découvre des communautés agricoles. Sa particularité vient du lac d'un bleu vert émeraude qui occupe tout le chaudron. Petite promenade au bord du cratère pour pouvoir prendre de magnifiques photos des environs.

**Déjeuner libre.**

L'après-midi, **visite d'un atelier de peintres dits « naïfs »**, qui utilisent la peau de mouton en guise de toile.

**Continuation vers la ville de Guamote** qui se trouve à 51 km au sud de Riobamba, à 3048m d'altitude, dans un décor naturel d'une beauté exceptionnelle qui contraste avec la simplicité. Le voyageur est plongé dans des temps encore plus lointains.

**Dîner et nuit à l'hôtel.**

## JOUR 9 : GUAMOTE / CHIMBORAZO / INGAPIRCA / CUENCA

**Petit déjeuner.**

**Continuation vers le Parc National du Chimborazo**. Nous monterons sur les hauts plateaux du volcan pour observer la flore et la faune de la région. Possibilité d'observer des vigognes à l'état sauvage. Vous monterez en bus jusqu'à 4800 m d'altitude. Nous poursuivons alors la route vers le site archéologique d'Ingapirca.

**Déjeuner dans un restaurant local.**

**Ruines de Ingapirca. Visite extérieure de la forteresse** (pas d'entrée sur le site), située à 3100 m d'altitude ; les ruines constituent le site précolombien le plus important du pays. Ingapirca remonte au 15ème siècle, sous le règne de l'empereur Huayna Capac. Le mystère de sa véritable utilisation demeure, était-ce une forteresse, un observatoire ou un temple consacré. La visite permet tout autant d'apprécier les ruines et pouvoir faire de belles photos de celles-ci.

Continuation vers **Santa Ana de los Rios de Cuenca**, qui est considérée à juste titre comme l'une des plus belles villes d'Equateur. Son centre historique est classé au Patrimoine Mondial de l'UNESCO depuis 1999. Il ne manque rien à Cuenca pour avoir une personnalité franche et vigoureuse. Toutes ses composantes sont variées et originales. L'architecture, le paysage, les coutumes et naturellement les habitants.

**Dîner libre.**

**Nuit à l'hôtel.**

## JOUR 10 : CUENCA

**Petit déjeuner.**

**Visite de Cuenca**, cité culturelle aux demeures et églises coloniales et républicaines construites sur les ruines de l'ancienne « Tomebamba ». Elle est considérée comme la plus belle ville du pays. Promenade dans les rues et places embellies par une

végétation exubérante. Vous parcourez ce que l'on appelle **la route des Français** avec entre autres **la rue La Condamine, La Place San Sebastian, La Maison de la Biennale** parfait exemple de la francisation de l'architecture et la décoration apparue au début du XXe siècle.

Passage au **marché aux fleurs** qui a lieu sur la place de l'église Carmel de l'Assomption. Continuation vers le **belvédère del Turi**, d'où vous aurez une très belle vue panoramique sur la ville et les montagnes qui l'entourent.

**Visite de la fabrique de Chapeaux de Panama de la famille Ortega.** Ces chapeaux ont été fabriqués en Equateur. **Visite du Musée des Cultures Aborigènes** qui rassemblent des pièces archéologiques, culturelles et ethnographiques de l'Equateur.

**Déjeuner en ville** (« típico cuencano » : un repas équatorien).

**Visite du musée ethnographique de Pumapungo**, l'un des musées ethnographiques les plus intéressants d'Equateur. La collection est constituée de vêtements quotidiens et de fête, d'habitations et d'objets représentatifs de la société. On y trouve également de l'art baroque, « costumbrista » et de la peinture moderne. Il dispose d'un jardin ethnobotanique et d'un centre ornithologique.

**Dîner libre.**

**Nuit à l'hôtel.**

#### **JOUR 11 : CUENCA / COTOPAXI / QUITO / FRANCE**

**Petit déjeuner.**

**Visite du Parc National Cotopaxi.** Dans cette réserve naturelle de 34 000 hectares, on trouve des lamas, des chevaux sauvages, des loup andins et parfait on peut même y discerner un condor. Il y vie également le plus haut volcan en activité au monde avec 5 987 mètres.

**Déjeuner dans un restaurant typique.** Vous y goûterez des plats typiques « seco de gallina » préparé dans un ragout accompagné de banane plantain.

**Dégustation d'une boisson locale à base de cannelle, le "canelazo".**

Transfert à l'aéroport de Quito.

Assistance aux formalités d'embarquement et vol pour la **France**.

**Nuit à bord.**

#### **JOUR 12 : PARIS**

**Petit-déjeuner** à bord. Arrivée à Paris

Journée libre et nuit à l'hôtel.

#### **JOUR 13-14 : PARIS**

**Petit déjeuner à l'hôtel**

Journée libre et nuit à l'hôtel.

#### **JOUR 15 : PARIS / REUNION**

**Petit déjeuner à l'hôtel**

Rendez vous à l'aéroport et vol pour la Réunion .

**Dîner** et nuit à bord.

#### **JOUR 16 : REUNION**

**Petit déjeuner** à bord.

Arrivée à la Réunion.

# Bon Voyage

## CAPITALE

Quito

## LANGUE OFFICIELLE

Espagnol

## MONNAIE

Peso cubain

## FUSEAU HORAIRE

- 9 heures

## CLIMAT

L'Equateur, compte tenu de ses innombrables contrastes géographiques, dresse à lui seul un inventaire de tous les climats du monde. Ainsi, eu égard aux différences d'altitude, il a été observé qu'entre deux points distants de 10 à 12 km, la différence des précipitations pouvait être de l'ordre de 1 000 mm. A l'instar du reste de la planète, l'Equateur subit les conséquences du dérèglement climatique et les différentes saisons y sont de moins en moins marquées.

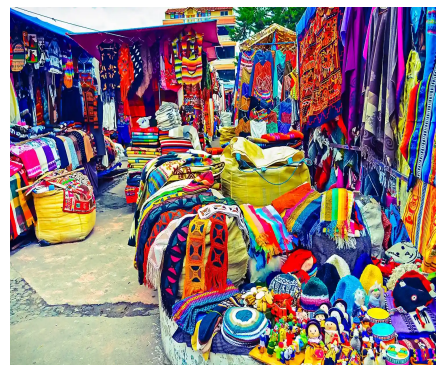

AGENCE DE SAINT-DENIS : 7 RUE CHARLES GOUNOD 97400 SAINT-DENIS - ÎLE DE LA RÉUNION  
AGENCE DE SAINT-PIERRE : 40 RUE DES BONS ENFANTS 97410 SAINT-PIERRE - ÎLE DE LA RÉUNION

0262 85 10 00  
reservation@airvoyages.fr

 Facebook.com/airvoyages

 airvoyages974

 Urgence WhatsApp +262 693 91 11 56

 airvoyages.fr